

Из сборника
ДВЕНАДЦАТЬ ПЕСЕН
Баркарола

Aus der Sammlung
ZWÖLF LIEDER
Auf dem Wasser zu singen

Op. 72

Modérément vite (Mässig geschwind)
Con delicatezza

pp a piacere

Red. una corda

Red. * *Red.* *

fp

Red. * *Red.* * *Red.* *

Слов - но как ле - бедь по вла - ге про - зрач - ной, ти - хо ка - ча - ясь, плы -

pp

Un poco marcato il canto graziosamente

Red. * *Red.* * *Red.* * *Red.* *

- вёт наш чел-нок.

О, как на серд-целг-ко и спо-кой-но, 53

mf

нет и сле-да в нём ми-нув-ших тре-вог.

О, как на серд-целг-

cresc. *p*

- ко и спо-кой-но,

нет и сле-да в нём ми-

cresc.

- нув-ших тре-вог.

вне-безака-талу-

p

- чи до-го-ра-ют...

Ро-зо-вым блес-ком о-

-сы - панчел-нок,

ро -

зо-вым

блес- комо-сы - панчел-нок!

час не-за-мет-но за ча-сом про-хо-дит...
animex peu à peu jusqu'à la fin

dimin. *marcato il canto*
Ped. * *Pedale a piacere*

Даль-ше сколь-зим мы по зер-ка-лу вод...

Серд - це, как вол - ны, свет - ло и спо - кой - но,

mf

нет в нем и те - ни ми - нув - ших за - бот...

cresc.

Серд - це, как вол - ны, свет - ло и спо - кой - но

p

нет в нем и те - ни ми - нув - ших за - бот...

cresc.

О, не у-же- ли на
sempre distinto il canto

Музыкальный фрагмент с нотами для фортепиано и вокала. Включает динамический знак *p* и артикуляционный знак *sempre distinto il canto*.

кры- лях ту- ман- ных ут- рос со- бой их о-

Музыкальный фрагмент с нотами для фортепиано и вокала. Включает артикуляционные знаки *[*]* и ***.

- пять прине-сет,

не у-

Музыкальный фрагмент с нотами для фортепиано и вокала. Включает артикуляционные знаки *[*]* и ***.

- же - ли о- пять прине-сет!

Музыкальный фрагмент с нотами для фортепиано и вокала. Включает динамические знаки *f* и *ff appassionato*, артикуляционные знаки *[*]* и ***, а также артикуляционный знак *Red.*

Музыкальный фрагмент с нотами для фортепиано и вокала. Включает динамические знаки *f* и *dimin.*, артикуляционные знаки *[*]* и ***, а также артикуляционный знак *Red.*

sempre più cresc. ed agitato

sf ff con strepito

rin *f*

f *sf* *sf*

Red. *

sf *sf* *sf* *sf* *fff*

Red. * *Red.* * *Red.* * *Red.* * *Red.* *

8

Red. *

sf *Red.* * *sf* *Red.* *

8

1 2
3 4
5 A

trem. *smorz.*

*

ТЫ МОЙ ПОКОЙ

Du bist die Ruh

Op. 59, № 3

Lento sostenuto (Langsam)

molto espressivo ma semplice
p
legatissimo.

Red * Red * Red *

Red * Red * Red * Red *

Red * Red * Red * Red *

Red * Red * Red * Red *

un poco agitato

ТЫ МОЙ ПО-

dolce

Red * Red * Red * Red *

кой и ти - ши - на, люб - ви по -

Музыкальный фрагмент, состоящий из вокальной линии (верхняя ступень) и фортепианного сопровождения (нижняя ступень). Вокальная линия содержит ноты, соответствующие слогам "кой и ти - ши - на, люб - ви по -". Фортепианное сопровождение включает аккорды и мелодические линии. Под нотами вокальной линии нанесены ритмические обозначения: "Ped." и "*" чередуются.

- рыв и глу - би - на, те - бя зо - ву,

Музыкальный фрагмент, состоящий из вокальной линии (верхняя ступень) и фортепианного сопровождения (нижняя ступень). Вокальная линия содержит ноты, соответствующие слогам "- рыв и глу - би - на, те - бя зо - ву,". Фортепианное сопровождение включает аккорды и мелодические линии. Под нотами вокальной линии нанесены ритмические обозначения: "Ped." и "*" чередуются.

при - ди, жи - ви в мо - ей ду - ше, в мо - ей гру -

Музыкальный фрагмент, состоящий из вокальной линии (верхняя ступень) и фортепианного сопровождения (нижняя ступень). Вокальная линия содержит ноты, соответствующие слогам "при - ди, жи - ви в мо - ей ду - ше, в мо - ей гру -". Фортепианное сопровождение включает аккорды и мелодические линии. Под нотами вокальной линии нанесены ритмические обозначения: "Ped." и "*" чередуются.

- ди, в мо - ей гру - ди.

Музыкальный фрагмент, состоящий из вокальной линии (верхняя ступень) и фортепианного сопровождения (нижняя ступень). Вокальная линия содержит ноты, соответствующие слогам "- ди, в мо - ей гру - ди.". Фортепианное сопровождение включает аккорды и мелодические линии. Под нотами вокальной линии нанесены ритмические обозначения: "Ped." и "*" чередуются.

Вой - ди ту - да и

Red. *senza agitazione* 7

за со - бой ти - хонь - ко дверь на - век за -

Red. * Red. * Red. * Red. *

- крой. Пусть боль уй - дёт ду - ши мо -

Red. * Red. * Red. * Red. *

- ей, твой об - раз неж - ный ца - рит пусть

Red. * Red. * Red. * Red. * *pp*

- ви.

Вой - ди - ту -

p dolce

да * и * о * за * ри, * и * в *

cresc. molto

ней * од - * на, * од - * на * жи - *

fff

pp

dolce semplice

ви, * од - * на * жи - * ви.

perdendosi

ви, * од - * на * жи - * ви.

Гретхен за прялкой

Gretchen am Spinnrade

Соч. 2

Allegro ma non troppo (Nicht zu geschwind) $\text{♩} = 72$ Тяж - ка пе -*и n poco marcato il canto*

- чаль и гру - стен свет, ни

сна, ни по - ко - я мне бед - ной, мне

бед - ной нет!

Где нет е - го пе -

- ре - до мной, мо - ги - лой

там * весь мир * зем - ной, по -

- тух, * по - блек * мой бед - ный

cresc. agitato

ум, * нет яс - ных чувств, * нет

f *cresc.*

свет * лых дум.

decresc. *smorz.*

*) У Шуберга

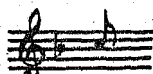

**) В некоторых изданиях здесь *соль*

Тяж - ка пе -
in poco marcato il canto

- чаль и гру - стен свет, ни

сна, ни по - ко - я мне бед - ной, мне

бед - ной нет. За

The fourth system continues the musical piece. The piano accompaniment features a *decresc.* (decrescendo) marking, indicating a decrease in volume.

ним гля - жу я, за ним хо -

жу, е - го и - шу я, - не

на - хо - жу. Е - го у -

- лыб - ка и жар стра - стей, и *

стан вы - со - кий и блеск о -

чей, * вол - шеб - ный * звук е - *

- го ре - чей, по -

accel.

cresc.

Ad. * Ad. * Ad. *

- жать - е рук, е - го по - це -

ff sf sf

Ad. * Ad. * Ad. * Ad. * Ad. *

- луй!

Ritornello poco rit.

sf

lunga pausa

Ad. * Ad. * Ad. *

Тяж - ка пе -

и n poco marcato il canto

Ad. *

- чаль и гру - стен свет, ни

cresc.

сна, ни по- ко- я мне бед- ной, мне 71

бед- ной нет!

о нём гру- шу и

пла- чу я, о нём то-

- мит- ся вся ас- сел грудь мо- я, за-

чем не могу я за ним ле-

legato molto appassionato

- теть, * лю- бить и млеть, * лю-

- бить * и млеть, * за- чем не мо-

a tutta le battute

- гу я за ним ле- теть и в

sf

по - це - лу - е с ним у - ме -

- реть и в по - це - лу - е с ним

The second system continues the vocal and piano parts. The piano accompaniment maintains its rhythmic pattern. Dynamics include *sf* and *sfz*.

у - ме - реть!

ritard.

тяж - ка пе - чаль и

гру - стен свет.

Утренняя серенада

Standchen von Shakespeare

Allegretto

pp *delicatamente*

Чу, слышь! как жа-вро-нок по-ёт! Про-сну-ла-ся за-

pp *delicatamente* *pp* *legg.*

-ря, и ро-за вся в ро-се бле-стит, ал-ма-за-ми го-

poco cresc. *rf* *marcato*

-ря, ал-ма-за-ми го-ря. В тра-

- ве гус - той, сре - ди цве - тов пол - зет шур - ша зме.

*sempre leggerm.
glia accompagn.*

il canto

- я ... Про - сну - лось всё! Вста - вай, по - ра, кра -

- са - ви - ца мо - я! Про - сну - лось всё! Вста -

sempre cresc. e animato

- вай по - ра, кра - са - ви - ца мо - я! Вста -

ff con fuoco

- вай, по - ра, кра - са - ви - ца мо - я! Вста -

sf *dim.*

- вай, по - ра, кра - са - ви - ца мо - я!

dolce *poco rit.*

[a tempo]

Сто - я - ли звез - ды до за - ри, те -

sempre marcato il canto

dolce grazioso *p*

- бя все сте - ре - ли. О - ни уй - дут, вста -

[3/4]

- вай, - по - ра! Ты ви - дишь: от зем - ли, ты -

cresc.

ви - дишь: от зем - ли

sempre più cresc.

molto furioso

ту -

marcatissimo

sf *ff*

- ман вста - ёт, ту - ман и - дет! Про -

brillante leggiero

p

ma ben articolato, il canto

- снись! Те - бя ве - дь ждуг! Как

солн - це вы - гля - ни в ок - но, - все

птич - ки за - по - ют! Как

Musical score for the second system. The piano part continues with similar accompaniment. The vocal line has lyrics: птич - ки за - по - ют! Как. The music maintains the same key and tempo.

солн - це вы - гля - ни в ок - но, - все

Musical score for the third system. The piano part features more active accompaniment. The vocal line has lyrics: солн - це вы - гля - ни в ок - но, - все. The instruction *sempre più f ed animato* is written below the piano part. There are slurs and accents over the notes.

птич - ки за - по - ют! Вста - вай! Вста -

Musical score for the fourth system. The piano part has a more rhythmic and energetic accompaniment. The vocal line has lyrics: птич - ки за - по - ют! Вста - вай! Вста -. The instruction *sf molto energico* is written below the piano part. There are slurs and accents over the notes.

- вай! Кра - са - ви - ца мо - я! Вста

sf *sf dim.*

- вай, вста - вай! Кра -

dolciss.

rall. ро - со а ро - со
- са - ви - ца мо - я!

armonioso

pp *ppp*

15